تهیه و تنظیم پیشنهاد بودجه

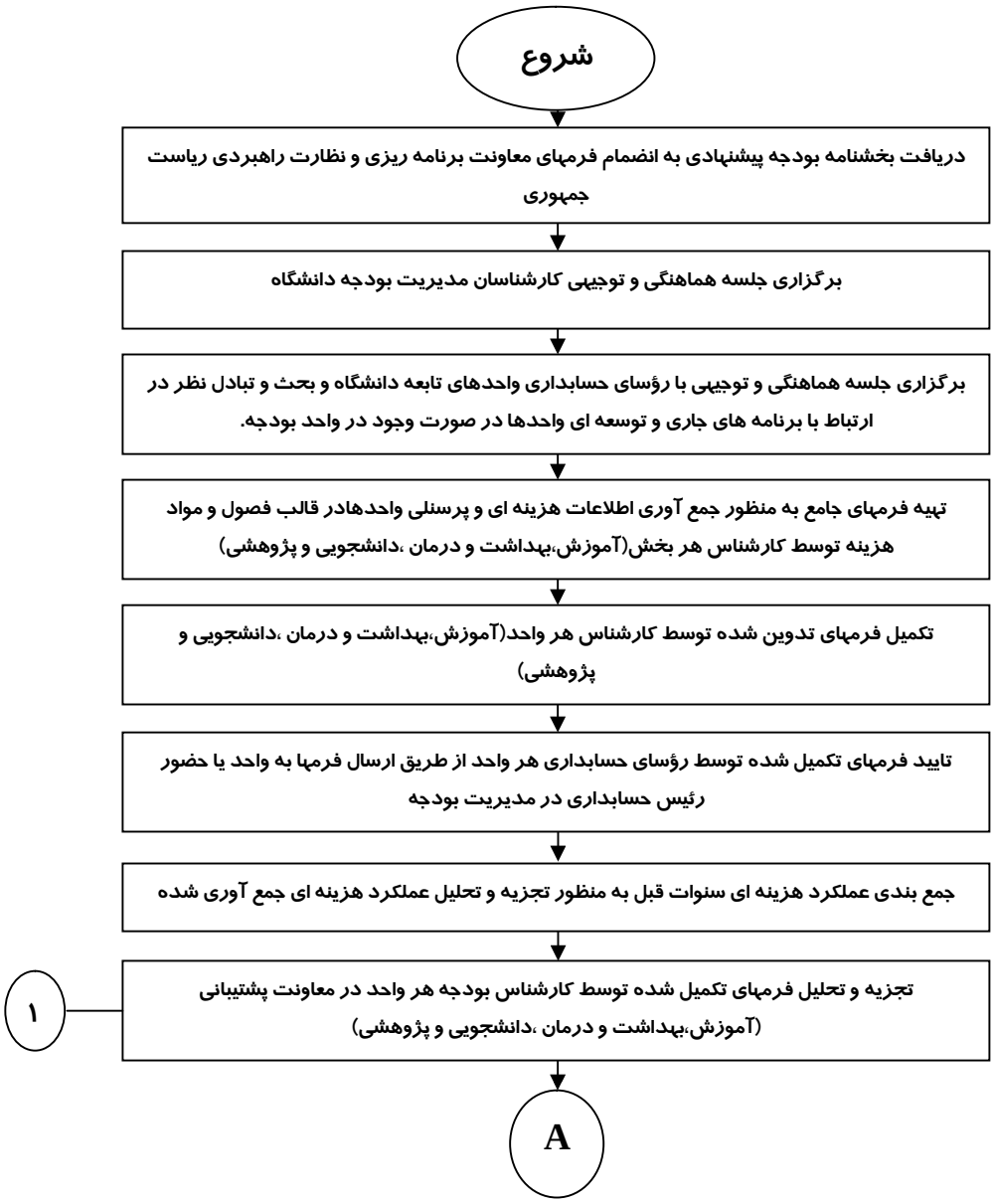

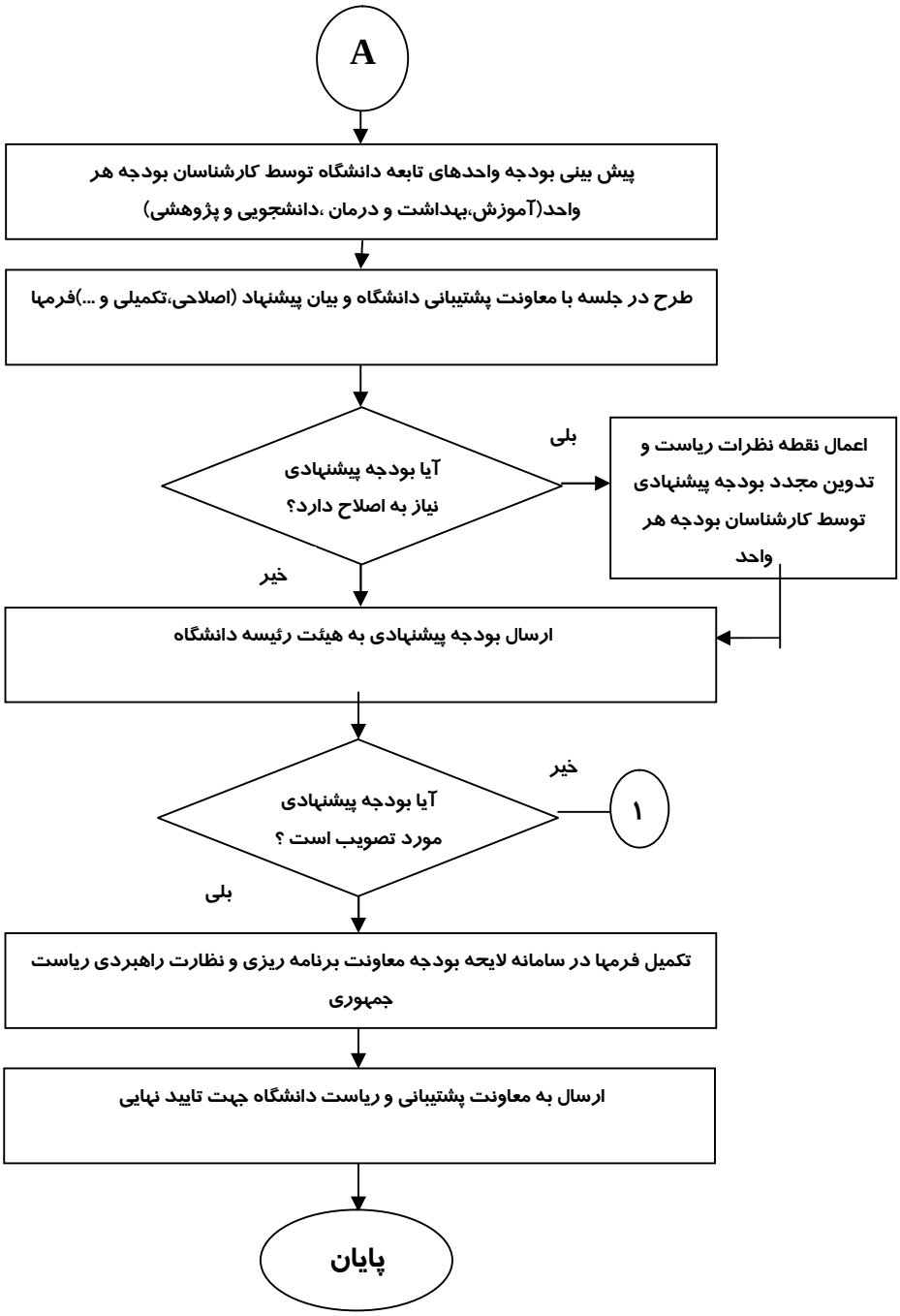
A
پیش بینی بودجه واحدهای تابعه دانشگاه توسط کارشناسان بودجه هر واحد(آموزش،بهداشت و درمان ،دانشجویی و پژوهشی)
طرح در جلسه با معاونت پشتیبانی دانشگاه و بیان پیشنهاد (اصلاحی،تکمیلی و ...)فرمها
آیا بودجه پیشنهادی نیاز به اصلاح دارد؟
بلی
اعمال نقطه نظرات ریاست و تدوین مجدد بودجه پیشنهادی توسط کارشناسان بودجه هر واحد
خیر
ارسال بودجه پیشنهادی به هیئت رئیسه دانشگاه
آیا بودجه پیشنهادی مورد تصویب است ؟
خیر
۱
بلی
تکمیل فرمها در سامانه لایحه بودجه معاونت برنامه ریزی و نظارت راهبردی ریاست جمهوری
ارسال به معاونت پشتیبانی و ریاست دانشگاه جهت تایید نهایی
پایان