



بسمه تعالی  
فرم شناسنامه خدمت منتخب

۲- شناسنامه خدمت:

(این فیلد توسط سازمان مدیریت و برنامه‌ریزی کشور تکمیل می‌شود.)

۱- عنوان خدمت: ثبت موارد مثبت سرطان در سیستم پورتال بیماری‌های غیر واگیر

نام دستگاه اجرایی: دانشگاه علوم پزشکی و خدمات بهداشتی درمانی اراک

نام دستگاه مادر: وزارت بهداشت، درمان و آموزش پزشکی

۳- ارائه‌دهنده خدمت

شرح خدمت

بعد از دریافت گزارش‌های پاتولوژی و فرم‌های شماره ۱: ثبت سرطان مبتنی بر پاتولوژی و فرم‌های شماره ۴: ثبت سرطان مبتنی بر جمعیت از مراکز بهداشتی و درمانی شامل بیمارستان‌ها، خانه‌های بهداشت، مراکز پاتولوژی، تصویربرداری، سونوگرافی، انجمن تبسم، مراکز پزشکی هسته‌ای و... توسط کارشناس دبیرخانه ثبت سرطان در هر سه ماه، گزارش‌های پاتولوژی در هر فصل برای پاتولوژیست مشاور برنامه ارسال شده تا ایشان کدهای درج شده در گزارش‌ها را کنترل نموده و با کدهای استاندارد بین‌المللی مطابقت دهند. پس از ارائه گزارش‌ها به کارشناس ثبت سرطان، اطلاعات فردی بیمار در سامانه اتوماسیون آماری دانشگاه ثبت گشته و تکراری بودن بیمار در سامانه یکپارچه ثبت سرطان بر اساس کد ملی، نام، نام خانوادگی و... بررسی می‌گردد. سپس این اطلاعات وارد سامانه یکپارچه ثبت سرطان شده و تکراری بودن بیمار در سامانه یکپارچه ثبت سرطان نیز بر اساس کد ملی، نام، نام خانوادگی و... بررسی می‌گردد تا بیمار به‌عنوان بیمار جدید یا بیمار تکراری در سامانه ثبت شود. در مرحله بعد اطلاعات تومور در سامانه اتوماسیون آماری دانشگاه ثبت شده و بر اساس استاندارد بین‌المللی از نظر تومورهای متعدد در یک بیمار بررسی می‌شود که آیا تومور جدیدی در فرد وجود دارد یا خیر. به‌منظور دسترسی سریع‌تر به نتایج جمع‌آوری داده‌ها کلیه اطلاعات سالیانه ثبت شده در سامانه اتوماسیون آماری مبنای برنامه‌ریزی برای انجام مداخلات استانی می‌شود. همچنین اطلاعات تومور وارد سامانه یکپارچه ثبت سرطان نیز گشته و بر اساس استاندارد بین‌المللی از نظر تومورهای متعدد در یک بیمار بررسی می‌شود که آیا تومور جدیدی در فرد وجود دارد یا خیر. بعد از اینکه اطلاعات فردی و تومور بیمار در سایر استان‌ها نیز در سامانه یکپارچه ثبت سرطان قرار گرفت، کلیه اطلاعات ارسالی سالیانه، توسط کارشناس ثبت سرطان وزارتخانه استخراج شده (با تأخیر زیاد) و پس از کشف الگوی سرطان‌های شایع در منطقه، مبنای طراحی مداخلات پیشگیرانه از سرطان قرار خواهد گرفت.

۴- مشخصات خدمت

نوع خدمت

خدمت به شهروندان (G۲C)  
 خدمت به کسب و کار (G۲B)  
 خدمت به دیگر دستگاه‌های دولتی (G۲G)  
نوع مخاطبین  
وزارت بهداشت (معاونت‌های بهداشت، و تحقیقات) و سایر دستگاه‌های نظارتی

ماهیت خدمت

حاکمیتی  تصدی‌گری

سطح خدمت

ملی  منطقه‌ای  استانی  شهری  روستایی

رویداد مرتبط با

تولد  آموزش  سلامت  مالیات  کسب‌وکار  تأمین اجتماعی  ثبت مالکیت  تأسیسات شهری  بیمه  ازدواج  بازنشستگی  مدارک و گواهینامه‌ها  وفات  سایر

نحوه آغاز خدمت

تقاضای گیرنده خدمت  فرارسیدن زمانی مشخص  رخداد رویدادی مشخص  تشخیص دستگاه  سایر: ...

مدارک لازم برای انجام خدمت

گزارش‌های پاتولوژی، فرم‌های تکمیل شده شماره ۱ و ۴

قوانین و مقررات بالادستی

دستورالعمل اجرایی برنامه ملی ثبت سرطان ایران نسخه ۹۵,۰۱ - آذرماه ۱۳۹۵

آمار تعداد خدمت گیرندگان

۲۸۰۰ خدمت‌گیرندگان در:  ماه  فصل  سال

متوسط مدت زمان ارائه خدمت

۳۰ دقیقه

تواتر

یک بار برای همیشه

۳ بار در:  ماه  فصل  سال

تعداد بار مراجعه حضوری

--

هزینه ارائه خدمت (ریال) به

مبلغ (مبالغ)

شماره حساب (های) بانکی

پرداخت به‌صورت الکترونیکی

خدمت‌گیرندگان

--

--

--

--

۵- جزئیات خدمت

۶- نحوه دسترسی به خدمت		
<p>ادرس دقیق و مستقیم خدمت در وبگاه در صورت الکترونیکی بودن همه یا بخشی از آن: <a href="http://amar.arakmu.ac.ir/">http://amar.arakmu.ac.ir/</a></p> <p>نام سامانه مربوط به خدمت در صورت الکترونیکی بودن همه یا بخشی از آن: اتوماسیون آماری دانشگاه</p>		
مرحل خدمت	نوع ارائه	رسانه ارتباطی خدمت
در مرحله اطلاع رسانی خدمت	الکترونیکی <input checked="" type="checkbox"/>	<input type="checkbox"/> اینترنتی (مانند وبگاه دستگاه) <input type="checkbox"/> تلفن همراه (برنامه کاربردی) <input type="checkbox"/> تلفن گویا یا مرکز تماس <input type="checkbox"/> پیام کوتاه <input type="checkbox"/> سایر:
	غیر الکترونیکی <input type="checkbox"/>	<b>تکر ضرورت مراجعه حضوری</b> <input type="checkbox"/> جهت احراز اصالت فرد <input type="checkbox"/> جهت احراز اصالت مدرک <input type="checkbox"/> نبود زیرساخت ارتباطی مناسب <input type="checkbox"/> سایر:
در مرحله درخواست خدمت	الکترونیکی <input checked="" type="checkbox"/>	<input type="checkbox"/> اینترنتی (مانند وبگاه دستگاه) <input type="checkbox"/> تلفن همراه (برنامه کاربردی) <input type="checkbox"/> تلفن گویا یا مرکز تماس <input type="checkbox"/> پیام کوتاه <input type="checkbox"/> دفاتر پیشخوان شماره قرارداد و واگذاری خدمات به دفاتر پیشخوان: <input type="checkbox"/> عناوین مشابه دفاتر پیشخوان <input type="checkbox"/> سایر:
	غیر الکترونیکی <input type="checkbox"/>	<b>تکر ضرورت مراجعه حضوری</b> <input type="checkbox"/> جهت احراز اصالت فرد <input type="checkbox"/> جهت احراز اصالت مدرک <input type="checkbox"/> نبود زیرساخت ارتباطی مناسب <input type="checkbox"/> سایر:
در مرحله درخواست خدمت	الکترونیکی <input checked="" type="checkbox"/>	<input type="checkbox"/> اینترنتی (مانند اینترانت داخلی دستگاه یا ERP) <input checked="" type="checkbox"/> اینترنتی (مانند درگاه دستگاه) <input type="checkbox"/> پست الکترونیک <input type="checkbox"/> سایر:
	غیر الکترونیکی <input checked="" type="checkbox"/>	<b>تکر ضرورت مراجعه حضوری</b> ۱-مراجعه کارکنان پیگیری بیماری ها به مراکز بهداشتی و درمانی جهت دریافت گزارش های پاتولوژی و فرم های شماره ۱ و ۴ ۲-ارائه گزارش های پاتولوژی به پاتولوژیست مشاور برنامه جهت بررسی کدهای گزارش های پاتولوژی و مطابقت با کدهای استاندارد بین المللی ۳-دریافت گزارش های اصلاحی و تأیید شده از پاتولوژیست مشاور برنامه توسط کارشناس ثبت سرطان
در مرحله ارائه خدمت	الکترونیکی <input checked="" type="checkbox"/>	<input type="checkbox"/> اینترنتی (مانند وبگاه دستگاه) <input type="checkbox"/> تلفن همراه (برنامه کاربردی) <input type="checkbox"/> تلفن گویا یا مرکز تماس <input type="checkbox"/> پیام کوتاه <input type="checkbox"/> دفاتر پیشخوان شماره قرارداد و واگذاری خدمات به دفاتر پیشخوان: <input type="checkbox"/> عناوین مشابه دفاتر پیشخوان <input type="checkbox"/> سایر:
	غیر الکترونیکی <input type="checkbox"/>	<b>تکر ضرورت مراجعه حضوری</b> <input type="checkbox"/> جهت احراز اصالت فرد <input type="checkbox"/> جهت احراز اصالت مدرک <input type="checkbox"/> نبود زیرساخت ارتباطی مناسب <input type="checkbox"/> سایر:
سامانه ها (بانک های اطلاعاتی) در دستگاه	نام سامانه های دیگر	
	فیلدهای مورد تبادل	
سامانه یکپارچه ثبت سرطان	کلیه فیلدهای اجباری در فرم های شماره ۱ و ۴	
--	--	
۷- ارتباط خدمت با سایر سامانه ها	استعلام الکترونیکی	استعلام غیر الکترونیکی
	برخ (Online) <input type="checkbox"/>	برخ (Batch) <input checked="" type="checkbox"/>
	برخ (Batch) <input type="checkbox"/>	برخ (Online) <input type="checkbox"/>

استعلام غیر الکترونیکی توسط:	استعلام الکترونیکی		مبلغ (در صورت پرداخت هزینه)	فیلدهای مورد تبادل	نام سامانه‌های دستگاه دیگر	نام دستگاه دیگر	۸- ارتباط خدمت با سایر دستگاه‌های دیگر
	برخط (Online)	دستگاهی (Batch)					
<input type="checkbox"/>	<input type="checkbox"/>	<input type="checkbox"/>	--	--	--	--	

- ۱- دریافت گزارش‌های پاتولوژی، فرم‌های شماره ۱: ثبت سرطان مبتنی بر پاتولوژی و فرم‌های شماره ۴: ثبت سرطان مبتنی بر جمعیت از مراکز بهداشتی و درمانی توسط کارشناس ثبت سرطان در هر سه ماه
- ۲- بررسی کدهای گزارش‌های پاتولوژی توسط پاتولوژیست مشاور برنامه
- ۳- ثبت اطلاعات فردی بیمار در سامانه اتوماسیون آماری دانشگاه توسط کارشناس ثبت سرطان
- ۴- ورود اطلاعات و بررسی تکراری بودن بیمار در سامانه یکپارچه ثبت سرطان بر اساس کد ملی، نام، نام خانوادگی،...
- ۵- ثبت اطلاعات تومور و بررسی از نظر تومورهای متعدد در یک بیمار بر اساس استاندارد بین‌المللی در سامانه اتوماسیون آماری
- ۶- ورود و بررسی از نظر تومورهای متعدد در یک بیمار بر اساس استاندارد بین‌المللی در سامانه یکپارچه ثبت سرطان
- ۷- استخراج کلیه اطلاعات سالیانه، توسط کارشناس ثبت سرطان دانشگاه
- ۸- ثبت اطلاعات فردی و تومور بیمار در سامانه یکپارچه ثبت سرطان توسط سایر استان‌ها
- ۹- استخراج کلیه اطلاعات ارسالی سالیانه، توسط کارشناس ثبت سرطان وزارتخانه

۹- عناوین فرایندهای خدمت

۱۰- نمودار ارتباطی فرایندهای خدمت

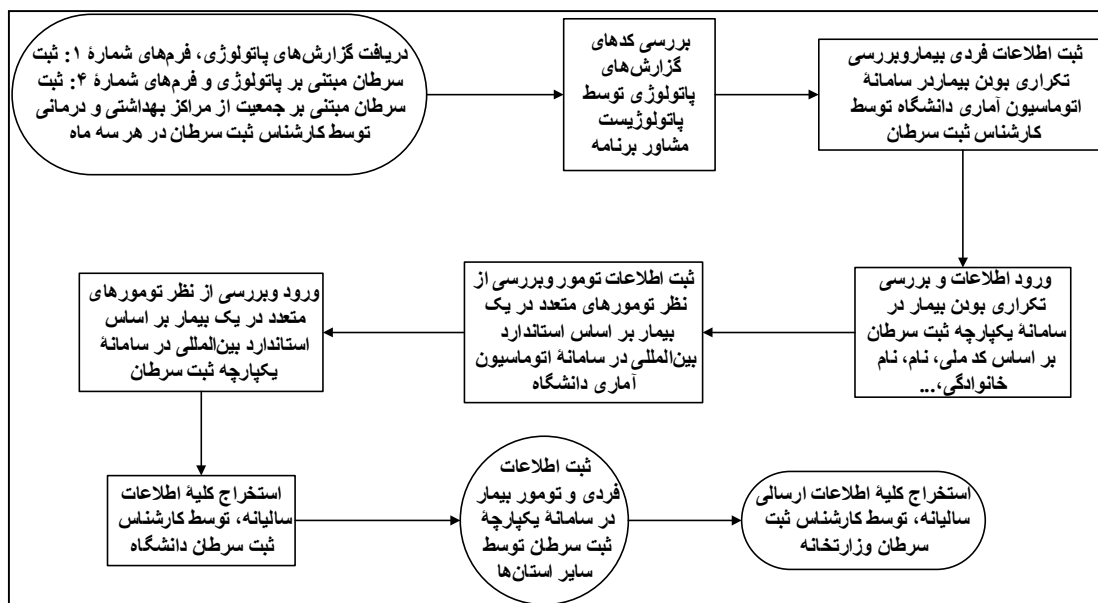

تکمیل‌کنندگان فرم

نام و نام خانوادگی	سمت	تلفن	پست الکترونیک	واحد مربوط
ابوالفضل نحوی زاده	کارشناس مهندسی سیستم‌ها	۳۳۱۲۶۹۵۰	<a href="mailto:NahviZade@gmail.com">NahviZade@gmail.com</a>	مدیریت توسعه سازمان و تحول اداری
آردخت بنی‌جمالی	کارشناس مسئول سیستم‌ها و روش‌ها	۳۳۱۲۶۹۵۰	<a href="mailto:azar.banijamali@iran.ir">azar.banijamali@iran.ir</a>	مدیریت توسعه سازمان و تحول اداری
پریسا شوقی	کارشناس واحد فناوری اطلاعات سلامت	۳۳۱۳۶۴۰۷	<a href="mailto:P_Shoughi@yahoo.com">P_Shoughi@yahoo.com</a>	مدیریت آمار و فناوری اطلاعات
بهارشاه محمدی	کارشناس دبیرخانه دانشگاهی ثبت سرطان	۳۳۶۹۱۰۲۴	<a href="mailto:bahar.tabasom93@gmail.com">bahar.tabasom93@gmail.com</a>	پیشگیری و مبارزه با بیماری‌های غیرواگیر - معاونت
دکتر محسن فراهانی	مسئول دبیرخانه دانشگاهی ثبت سرطان	۳۳۶۷۸۶۲۴	<a href="mailto:farahanyMohsen@gmail.com">farahanyMohsen@gmail.com</a>	گسترش شبکه - معاونت بهداشت