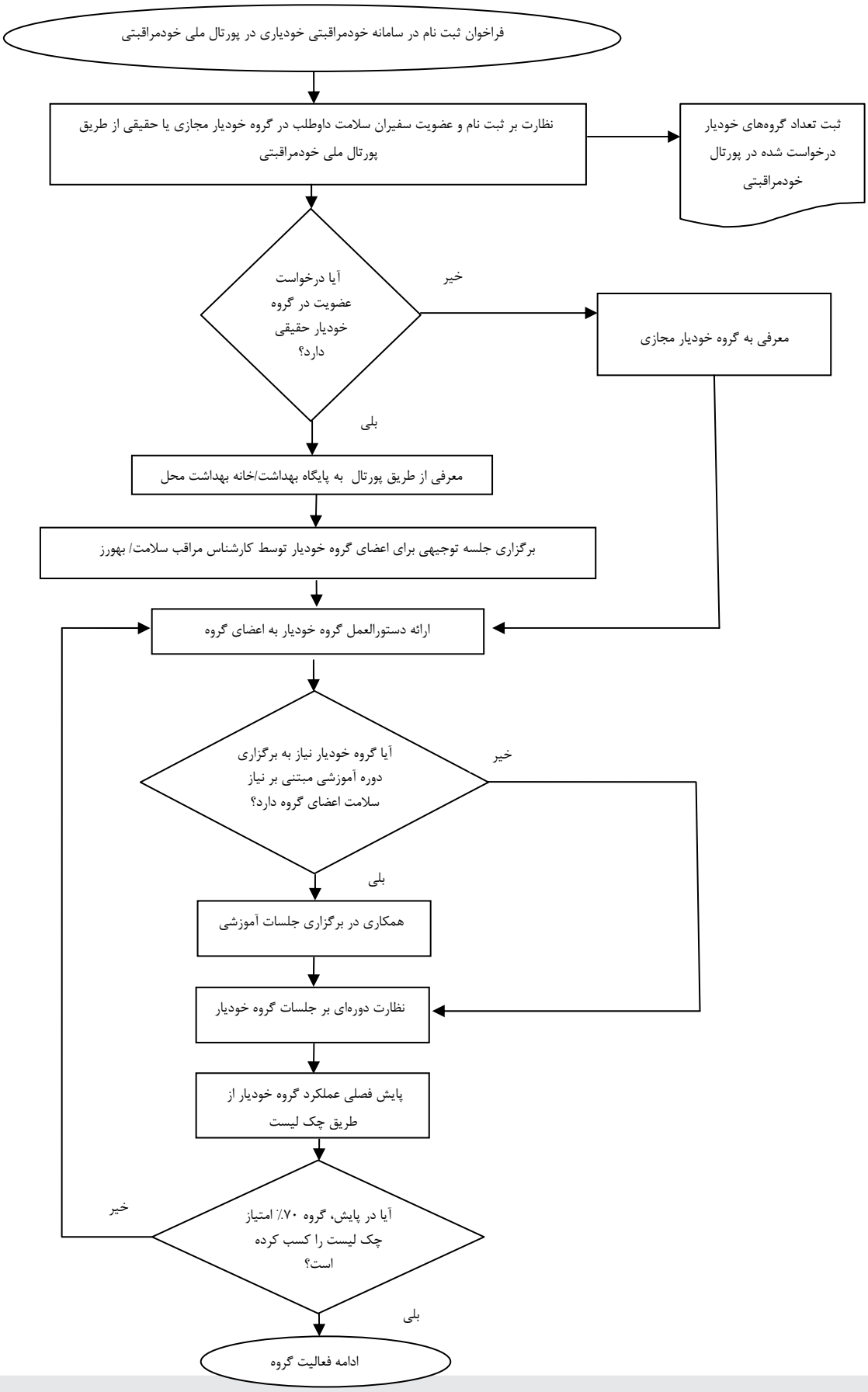فرآیند اجرایی تشکیل گروه خودیار