فرآیند تصویب پروپوزال و دفاع از پایان نامه ی دانشجویان دندان پزشکی

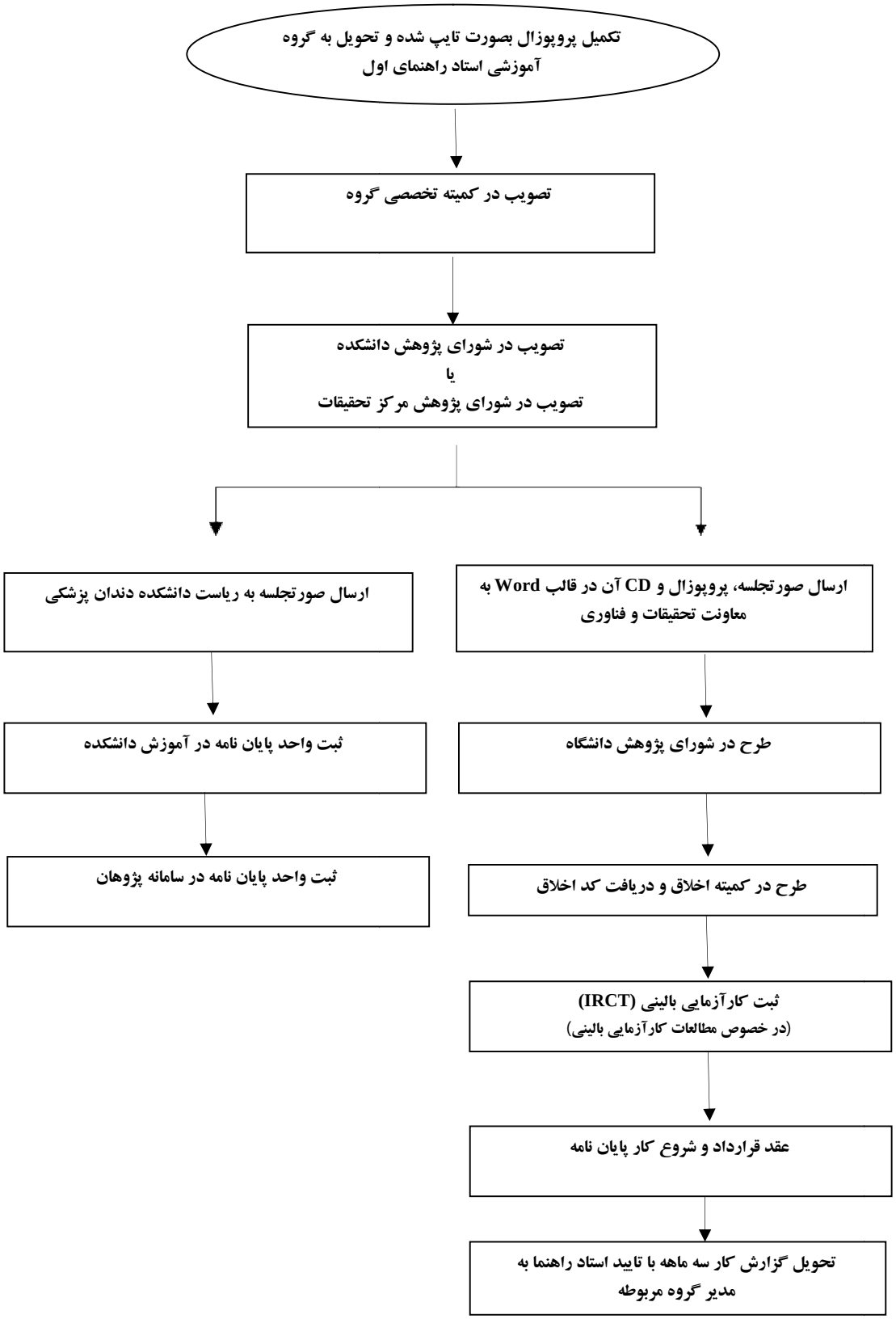

مطالعه پایان نامه توسط اساتید راهنما و مشاور و رفع نقایص آن

↓

ارائه پایان نامه تایپ شده و مجوز دفاع اساتید راهنما و مشاور به مدیر گروه مربوطه

↓

تعیین استاد ناظر توسط گروه آموزشی مربوطه

↓

ارسال دعوتنامه برای هیات داوران و ریاست دانشکده دندان پزشکی به همراه پایان نامه

↓

برگزاری جلسه دفاعیه و ارسال نمره به معاون آموزشی – پژوهشی دانشکده

↓

ثبت نمره در کارنامه

↓

تسویه حساب با معاونت تحقیقات و فناوری