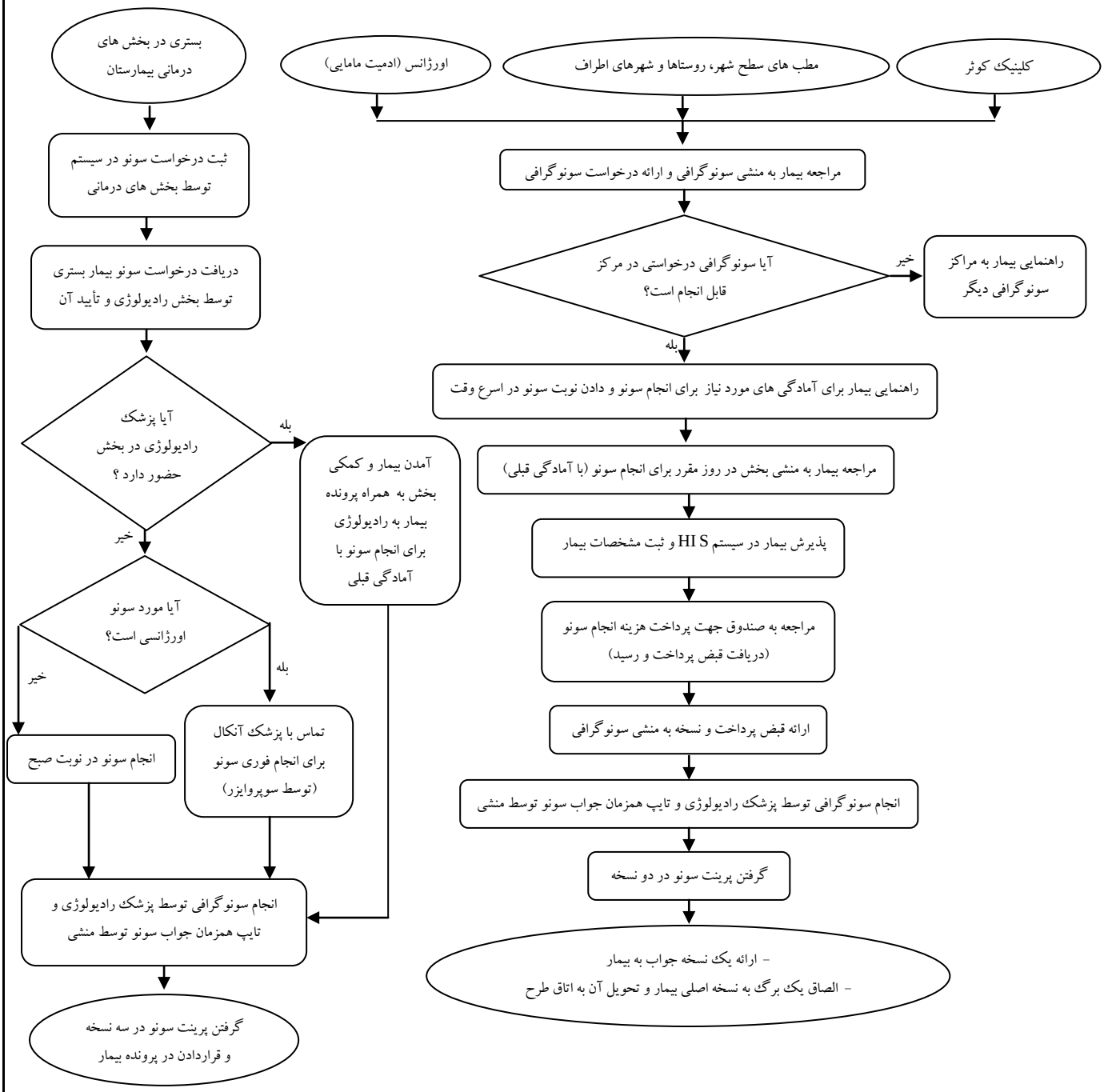فرآیند انجام سونوگرافی برای بیماران