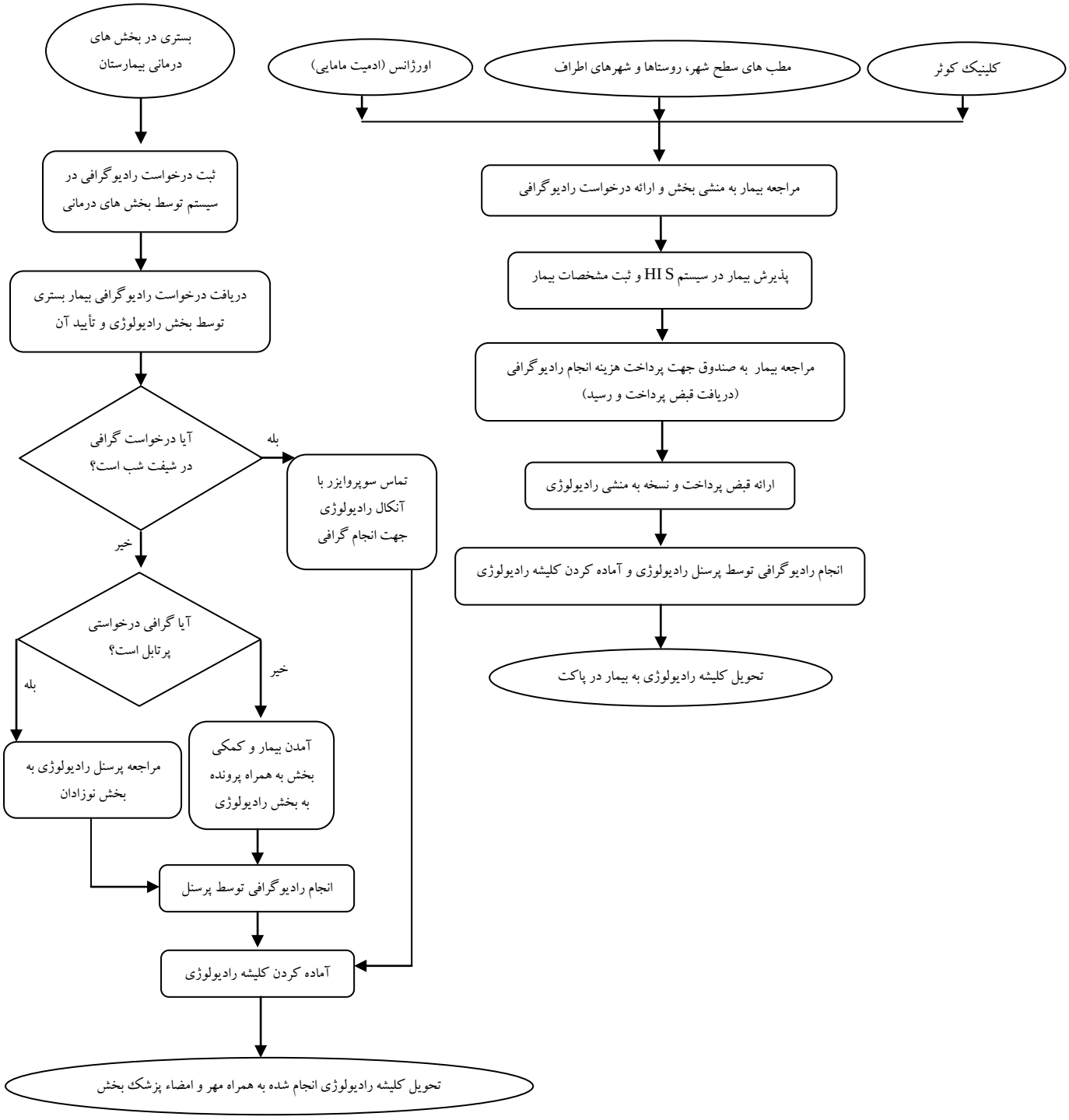فرآیند انجام رادیوگرافی برای بیماران