فرآیند تصویب پایان نامه

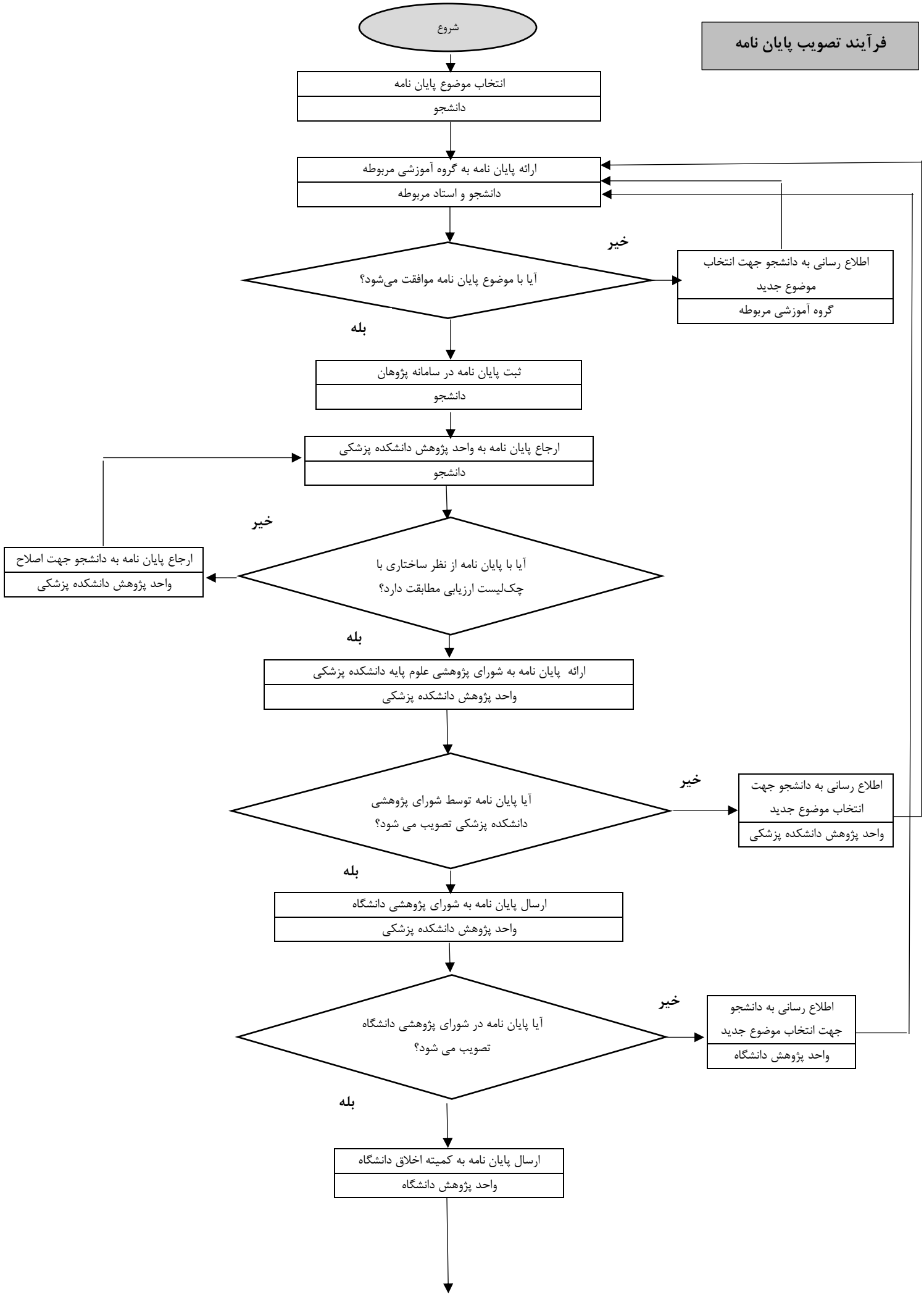

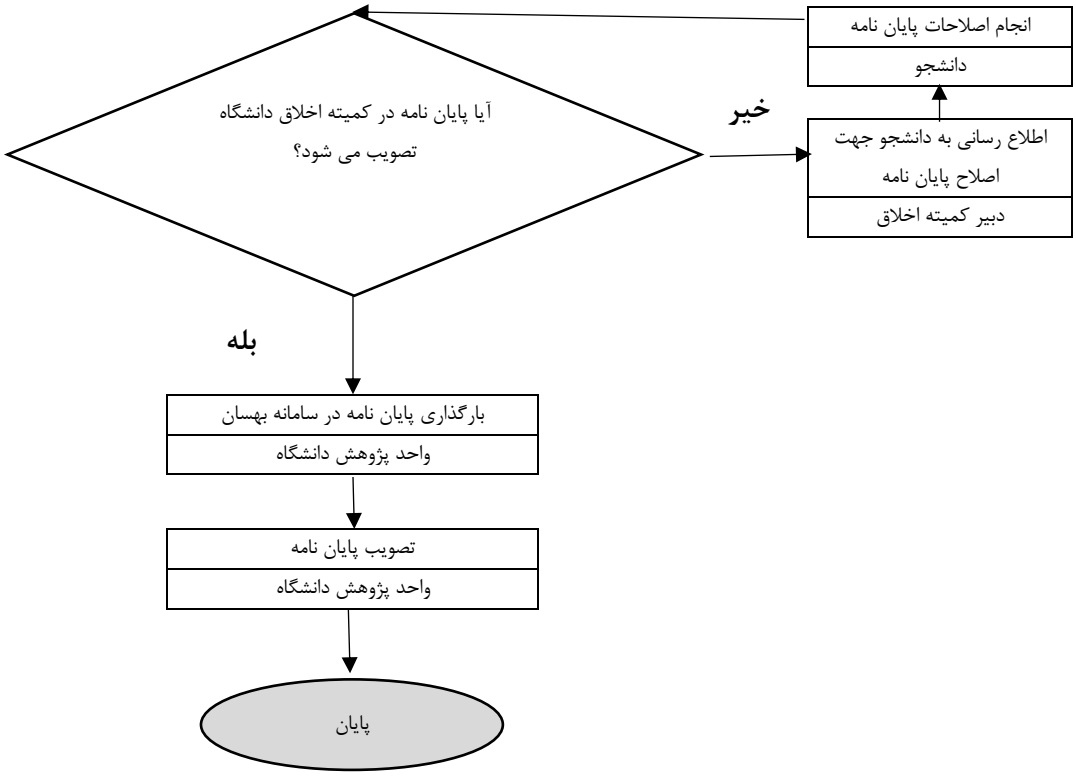
انجام اصلاحات پایان نامه
دانشجو
آیا پایان نامه در کمیته اخلاق دانشگاه تصویب می شود؟
خیر
اطلاع رسانی به دانشجو جهت اصلاح پایان نامه
دبیر کمیته اخلاق
بله
بارگذاری پایان نامه در سامانه بهسان
واحد پژوهش دانشگاه
تصویب پایان نامه
واحد پژوهش دانشگاه
پایان