دفتر توسعه آموزش (EDO)

دانشکده پزشکی
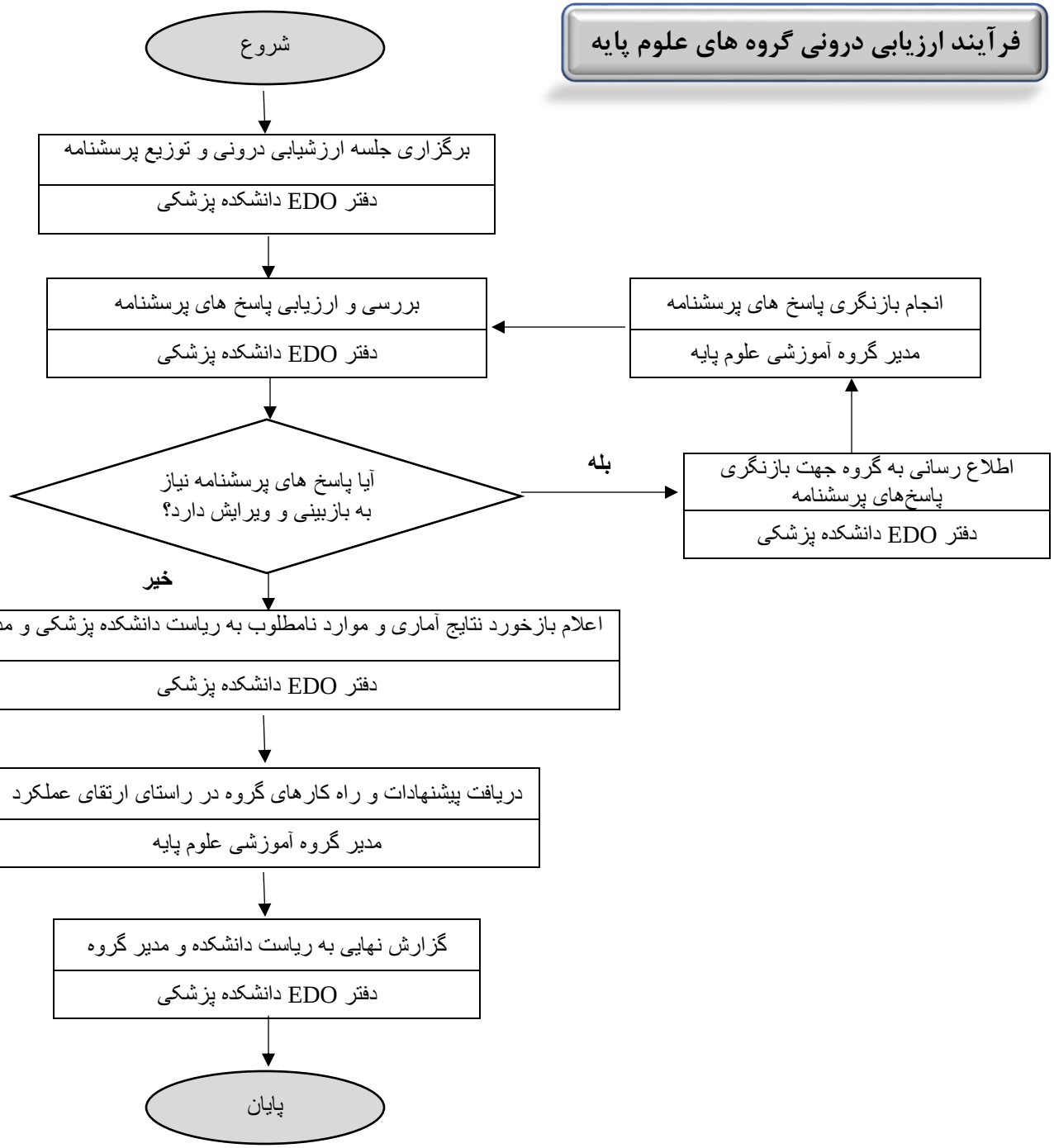
فرآیند ارزیابی درونی گروه های علوم پایه